

ピノ&アチェロ 4月号



4月号

Contents

P1 ごあいさつ

P2 今月の行事予定
来月の行事予定

P2 お誕生児紹介

P3 今月のお知らせ

P4 保健だより

P4 給食だより

ピノ保育園
連絡先

春暖の候

新しい年度を迎え、保護者の皆様にはご健勝にお過ごしのことと存じます。

又、同時にお仕事が変わられたり、シフトが変わったり、育児休業があげたりと、それぞれの新年度のスタートで、忙しい日々も始まった事でしょう。子ども達の元気はお母さん、お父さん、おじいちゃん、おばあちゃん方の元気によるものです。皆様も体調を壊さず、無理せずに頑張ってくださいね。天候不順な昨今ですので、健康管理には十分ご注意ください。私たちも一日も早く、子ども・大人が安定した生活に入れるように、お子さんの様子をしっかりと観ていきたいと思ひます。



特に新入園の皆様は新しい環境に慣れるのに、親子共々ご心配なこと沢山あるかと思ひます。分からないことや心配なことは何でもお聞きください。又、進級児の保護者の皆様もいろいろ教えて頂きたいと思ひますので、よろしくお願ひします。

さて、改修工事等ご協力頂きありがとうございました。新年度がスタートし、子ども達も新しい保育室、新しい担任、新しいお友達との出会い様々な新しさがあります。新しい環境への不安を最小限にするために、保育室のロッカーを廊下へ移設することにより遊びが中断しない工夫をしました。保育室のレイアウトも子ども達がより自分であそびを見つけ、工夫してあそべる環境を用意しましたので、お部屋の中をのぞいてみてください。その結果、まだスタートして五日目位ですが、本当に夢中になってあそぶ姿が見られています。新しいお友だちも別れ際は泣く子どももいますが、すぐにあそべています。本当に環境を作ってあげることで、子どもの動きも変わってくることを実感しています。只、新入園児のお子さんは、自分の置かれている環境に気づいていず、新しい玩具で遊ぶ姿もありますが、気づいた時、泣いたり、保育園に行くのを嫌がったりする時期もくるかもしれません。その時は担任と十分話し合っ、お子さんの安定を図ってあげるように考えましょう。

ともあれ、保護者の皆様の絶大なるご協力によって、3年目を迎えることができました。子どもの最善の利益を考慮した保育園に近づいているでしょうか。

職員の入替えもありました。職員が変わっても保育園の理念、子どもも保護者も生き生き保育園大好きになるような保育は変わりません。職員一同頑張っていきますので、どうぞ、ご理解、ご協力を願ひします。心配な事、ご意見等ぜひお寄せください。

◎ 皆様のご負担を少なくするため、今年度4月の全体保護者会を書面でお知らせする事にしました。一年間の行事予定を既に配布しましたが、説明内容等は裏面に補足しました。ぜひお読みください。

 園長 菊地 紀子 

ピノ保育園の『子育て支援通信 ピノ&アチェロ 園だより』の名前の由来「ピノ」は園舎が建つ前が巨峰畑だったので、葡萄の種類から「ピノ・ノワール」Pinot Noir (フランス語)から名付けられました。「アチェロ」は園庭の木登りのできる樹木が「もみじ」ですので、「アチェロ」(イタリア語)と名付けました。ピノ保育園の特徴的なものから名付けましたので、これから園だよりお楽しみに活用してください。



みどりの芝生はだしてあそぼ



木登りだいすき

P1

4月行事予定

1日(月) 入園おめでとうの日
(新入園児と保護者)

2日(火)~6日(土)慣らし保育

17日(水) 4月生誕生祝会

24日(水) 地震・火災時避難訓練

25日(木) 絵画造形教室

(原田弘美先生来訪)

※Englishであそぼうも開始します。

今月は4・5歳児

5月行事予定

8日(水) こどもの日の集い

9日(木) 春の定期健康診断

15日(水) 5月生誕生祝会

16日(木) 絵画造形教室

22日(水) 0歳児保護者会 16時~

23日(木) 地震・火災時避難訓練

23日(木) 1歳児保護者会 16時~

24日(金) 2歳児保護者会 16時~

28日(火) 5歳児ばら公園遠足

28日(火) 3歳児保護者会 16時~

30日(木) 4歳児保護者会 16時~

※5歳児は6月4日(火)



おたんじょうび

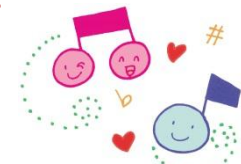

毎月第三水曜日の予定で全園児がホールに集い誕生児をお祝いします。集会では歌をうたったり職員の出し物を観たり楽しいひと時を過ごします。誕生会での出し物は職員が工夫を凝らし、良い文化を伝える機会にします。ご本人の誕生日当日は「おたんじょうびおめでとう そうくんのさんぽ」の本をメッセージ付きでプレゼントさせていただきます。クラスでは一ヶ月間お誕生カードを飾ります。誕生祝会は栄養士さん手づくりの特別献立とおやつにケーキが各クラス毎に届けられます



園長からお祝いカード



パネルシアター



マジックやコンサート



P2

- | | |
|----------|------|
| 2歳になりました | いちご組 |
| 2歳になりました | いちご組 |
| 2歳になりました | いちご組 |
| 3歳になりました | みかん組 |
| 3歳になりました | みかん組 |
| 3歳になりました | みかん組 |
| 3歳になりました | みかん組 |
| 4歳になりました | ばいん組 |
| 4歳になりました | ばいん組 |
| 4歳になりました | ばいん組 |
| 4歳になりました | ばいん組 |
| 5歳になりました | めろん組 |
| 5歳になりました | めろん組 |
| 5歳になりました | めろん組 |
| 6歳になりました | すいか組 |
| 6歳になりました | すいか組 |
| 6歳になりました | すいか組 |
| 6歳になりました | すいか組 |

お名前は? 何歳になりましたか?

好きな食べ物は何ですか?等 インタビュー

その他昨年はペープサートや職員劇ハンドベル等楽しみました。





新しいお友だち30名を迎え、109名でスタートしました。
職員も新しい職員が入りました。今月は全体保護者会を行いませんので、書面をもって今年度の方針などをお知らせします。園だよりの他にも
①年間行事予定(5日配布済)②保育園利用のお知らせ ③お願いの3枚を配布させていただきます。十分お読み頂きご協力をお願いします。

今年度ここが変わりました。



その①

保育室は一つ大きいクラスに移動しました。合わせて、定数増に伴う改修工事をしました。すいか組(年長組)は子育て支援センターの「大きな樹」の部屋に、「大きな樹木」は旧ピノっこの部屋へ、「ピノっこ」は旧すいか組へ移動しました。

その②

保育室のロッカーを廊下に移設しました。
これは子ども達があそんでいる所へ、次々と親子で登園してくると遊びが中断されてしまい、落ち着かなくなります。遊びの場と生活の場を区分しました。

その③

クラスの定数が変わりました。伊奈町の待機児童解消の為、ピノ保育園でもその需要にお応えするために入所児童を増やしました。
定数90名を保育室を改修し、暫定定数118名(28名増員)にしました。
0歳児 9名⇒11名 1歳児15名⇒16名 2歳児15名⇒22名
3歳児17名⇒23名 4歳児17名⇒23名 5歳児17名⇒23名

その④

延長保育料金が変わりました。
伊奈町私立保育園で統一した利用料金になりました。月極の申込書と料金表は利用者の方へ事務担当よりお配りします。お支払いは従来通り月初めをお願いします。単発の方は従来どおり、当日利用の翌日にお支払頂きます。
尚利用対象者は0歳児は満1歳の誕生日の翌日から従来と変わりません。

その⑤

持ち物について
1・2歳児の連絡帳は市販の物に変わりました。3・4・5歳児は昨年度と同じ物です。
4・5歳児は物を大切に、自己管理がしっかりでき、好きな時にいつでも製作などができるように個人持ちの道具箱(クレパス・はさみ等)を用意して頂きます。
詳しくは担任よりお知らせします。

その⑥

すいか組へはどうやっていけばよいの? 下足箱は保育園玄関。子育て支援センターは朝7時30分より開けておきます。荷物の始末をして、ばいんの部屋へ。8時30分に担任とすこの渡り廊下を通して移動します。夕方は5時に施錠します。

子育て支援通信「ピノ&アチェロ」平成25年4月号

発行日：平成25年4月8(月)

園からのメッセージ・毎月の行事・お誕生児紹介

発行所：社会福祉法人大樹会ピノ保育園

クラスメッセージ・子育てワンポイント・看護師から

住所：伊奈町小室字丸山1-27-2

給食便り等保育情報をお知らせしていきます。

TEL：048-720-4152

FAX：048-812-4509

P3



毎月身体計測を行い、健康カードに記入します。
カードは後日保護者にお渡ししますので、確認印を押印し、速やかに戻してください。

始めまして看護師の竹中久美子です。

のびのびと育つ子どもたちの健やかな日々と安心を得られるように頑張っていきます。
よろしくお願いします。ピノ保育園は特に57日からの産休明け保育を行っていますので、SIDSの予防や毎日の視診、栄養士と連携をとっての食事指導、怪我の予防(ヒヤリハット・アクシデント)と対応等、園児の健康管理に十分配慮していきます。全園児の朝の視診、巡回も行います。健康情報なども順次お知らせしていきます。心配な事ご相談などどうぞお寄せください。

◆健康カードを毎月配布します。

- ①身長・体重を計測して毎月お返し、しますので、押印し担任に返却してください。
- ②返却する時に聞きたいことなども記入してください。
特に5月には囑託医内田先生の春の定期健康診断がありますので、お聞きしたいことがあれば、記入しておいてください。
- ③4月は土踏ますの形成を観るために、足型をとります。裸足での活動が土踏ますの形成に役立っていることがわかってきましたので、お楽しみに。

◆くすりの与薬について

- ①保育園では原則としてお薬は預かりません。市販のお薬は預かりません。
軟膏、点眼薬、点耳薬なども医師の処方したものに限りです。軟膏も一日何回も塗ることはできませんのでご了承ください。
- ②薬を飲むことが必要と診断された場合、朝夕の服用にすることが可能か尋ねてください。
- ③保育園での与薬が必要な場合は、医師から与薬指示書を書いて貰ってください。
- ④与薬指示書をもとに、1回分(お薬の袋には名前を記入)を持参して頂き、直接職員に手渡しをお願いします。
朝、薬を飲んで登園した時は、必ずその事を職員にお知らせください。

◆下痢症状や嘔吐が続いている時は必ず担任にお話しください。



給食だより

◆ピノ保育園では子ども達の食事・給食に力をいれています。

毎月献立表をお配りします。ぜひご家庭でも参考にしてください。
毎日の給食は園長と0歳児担当が検食をし、オーケーの許可を出してから、盛り付けをします。各担当保育士も子どもと一緒に食事指導をします。
毎月、給食会議、離乳食会議、アレルギー食会議を定期的に行っています。又、保育園の食育計画に基づき、食材は新鮮な食材、国産の安全な食材にこだわり、原産地の確認も毎日しています。今年は簡単レシピ等もご紹介できるように頑張ります。よろしくお願いします。

◆伊奈町では食材の放射濃度の測定を毎月2回サンプルを持参し、学校給食センターで測定していますが、判定は全く異常なしです。今年は簡単レシピ等もご紹介できるように頑張ります。よろしくお願いします。

◆自給自足の生活のすすめ～野菜の栽培に取り組んでいます。

幼児組の子ども達を中心に、一年間通して野菜の栽培をし、調理保育も体験させていきます。夏野菜・小松菜・ほうれん草・じゃがいも・さつまいも・大根などです。



P4



職員スタッフ紹介

新任職員です。よろしくお願いします。



クラスの目標 よろしくお願ひします

<p>0歳児もも組 藤田千穂子 鈴木瑠那 細田小百合 柴野恵美子 竹中久美子</p>	<p>11名のおともだちでスタートのもも組です。はじめて過ごす保育園では環境になれず、泣いている姿がありますが、少しずつ保育士やお友達に慣れ、笑顔が見られるようになりました。新しい環境で不安や驚きも有ると思いますが、ご家庭と連携をとりながら、一人ひとりのペースに合わせて、ゆったりと安心できる環境で過ごせるようにしていきたいと思います。保護者の方と一緒に子どもたちの成長を感じ喜び合いたいと思いますので、一年間よろしくお願ひします。</p>
<p>1歳児いちご組 小柳夏美 田村麻衣 高橋賛子</p>	<p>いちご組では保育者との安定した関わりの中で、少しずつ基本的な生活習慣が身に付き、自分でやろうとする意欲を持てるように子どもたちと関わっていききたいと思います。また、戸外で沢山体を動かして遊び、歩行の完成をめざすと共に運動を通して発達を援助していきたいです。友だちと一緒に過ごし、そのやりとりを通して言葉を習得したり、関わり方を学んだり、刺激し合いながら、新しい6人のお友だちを迎え、15人組で一年間楽しく過ごしていきたいと思います。</p>
<p>2歳児みかん組 増田美希 小池恵未 稲本遥奈 齋藤美智子</p>	<p>進級時16名、新入園児6名の計22名で新しいみかん組の生活がスタートしました。新入園児はまだ新しい環境に慣れず、不安で泣き出してしまうこともあります。少しずつ好きな遊びを見つけ、笑顔も見られるようになってきました。進級児も新しいお部屋やお友だち、おもちゃに興味津々で毎日パラフルに活動しています。みかん組の目標としてトイレトレーニングを進めパンツでばいん組に上られるように頑張ります。沢山の経験を通して園生活を楽しみ、成長した子ども達の姿を保護者の方々と共に喜び合いたいと思います。</p>
<p>3歳児ばいん組 三國綾希子 加藤真衣</p>	<p>ご入園ご進級おめでとうございます。 ばいん組は4名の新しいお友達が加わり、男の子16名女の子7名でスタートです。約1週間が経過し、新しい生活にも徐々に慣れてきたようでお友だちと仲よくごっこあそびをしたり、電車の玩具と一緒に走らせ遊んでいる姿がみられるようになりました。また男の子が多くわんぱくなばいん組さんは体を動かすのが大好きです。リズム遊びなどを沢山取り入れて体を動かす楽しさを感じたり、基本的な生活習慣の確立、自分の思いを言葉で伝えるを目標に日々過ごしていきたいです。この一年間で子どもたちの成長を保護者の方々と共に感じながら過ごせることを楽しみにしています。</p>
<p>4歳児めろん組 秋庭大美</p>	<p>進級時19名、新入園児3名の計22名で新しいめろん組での生活がスタートしました。1週間が経過しましたが今では進級児と新入園児が仲良く遊ぶ姿が見られ、毎日にぎやかな声が響き渡っています。めろん組の子ども達は戸外で友だちと一緒に体をたくさん使って遊ぶことが大好きです。これから様々な遊びや行事を通して「自分の気持ちを相手に伝えること」「相手を思いやる気持ち」「みんなで一つのことに取り組む仲間意識」を育てていき、集団生活の楽しさを子どもたちと一緒に感じて成長していきたいです。</p>
<p>5歳児すいか組 小野寺菜々</p>	<p>すいか組は進級児16名で4月の生活をスタートしました。新しい保育室に入ると「うわあ～」と目を輝かせていました。すいか組になり、これまでとは違い、指先を使った玩具や頭を使い、考えてあそぶ玩具が増えました。子ども達は自分たちなりに遊びを考え、玩具を十分に活かし、楽しくあそべています。これから、年長児としての自覚を持ち、たくさんの事に挑戦し、一回りも、二回りも成長し、実りの多い一年をすごせたらと思います。</p>

その他 高橋久仁子 加藤とき子 齋藤容子 林里江子 村上茂子 原田 薫 吉田佳代子 菊川裕子が保育に入ります。よろしくお願いします。



全体保護者会を4月に行いませんので、園だより、年間行事予定、保育園の利用について、お願ひを配布しますので、ご覧ください。

■ピノ保育園の保育理念、保育方針は年間行事予定にも掲載してあります。開園3年目になり子ども達が落ち着いて主体的にあそべるように徐々に近づいています。

常に子どもの環境を考え、居心地のよい、保育園にしていきます。保護者の皆様には無理な願ひもするかもしれませんが、十分ご理解いただき、ご協力をお願いします。

■クラス別保護者会を5月に予定しています。

時間はいずれも午後4時～5時までです。

内容はクラスの年間保育目標、自己紹介、園長より子育ての話、親子ふれあい遊び等です。どうぞ予定ください。

■緊急連絡カードについて

緊急連絡カードは非常事態発生時にお子さんのお迎えに来て頂き、引き渡し時に使用します。お迎えに来る方が複数の場合は各自コピーをし、常に携帯をお願いします。

■集金について

各種集金を持参する場合はいずれも集金袋に入れて、クラスのポストにいれず、必ず職員に手渡しをお願いします。

■ボランティア大募集 ～ 芝刈りと草むしりのお誘い～

ピノ保育園の大きな特徴の芝生の園庭、はだしであそぶ・・・子どもにも大人にも大変好評で元気に走り回ってあそんでいます。但し、その管理は並大抵のものではありません。

毎月2回位、職員全員で芝刈りと草むしりなどの整備を行ってきました。

そこで、今年はぜひお母さん、お父さん、お家の方にも芝刈りにご参加いただければ有難いです。一年の中でどこでもご参加できる所で構いませんので、日程がわかりましたら、早めにお知らせしますので、ご協力よろしくお願いします。

■園庭周りの植え込み漸く剪定が終わりました。

車が出る時に見通しが悪くなっていましたが、先日漸く剪定いたしました。大分見やすくなったと思います。今後も出入りには十分ご注意ください。尚、ミラーにつきましては、何度も修理しているのですが、マナーの悪い大型ダンプカーなどがぶつけられて壊されています。今後も引き続き修理は早めにしていきます。

■駐車場の凸凹も雨の日などご不便をおかけしています。今後修理していきますので、もう少しお待ちください。

■保育時間について

開園時間、朝7時～夕8時までです。保育時間は勤務時間+通勤時間です。

朝7時から7時30分、夕6時30分～8時まででは延長保育になります。(有料です)

尚朝7時30分～8時30分、夕5時～6時30分までは混合保育になります。保育室も決められたお部屋を使用します。担任以外の職員が保育にあたりますので、ご了承ください。

勤務が早く終わった場合、土曜日勤務で平日お休みの場合などはお子さんの負担をなるべく少なくするために早めにお迎え、またはお休みください。皆様の就労を保障する為に私たちも頑張りますがご協力をお願いします。